

國立臺南第二高級中學寒、暑假登革熱防治計畫

壹、依據：

- 一、105年1月4日臺教國署學字第1040158153號教育部國民及學前教育署函校園登革熱防治計畫辦理。

貳、目標：

- 一、加強校園環境衛生管理，消除環境髒亂，全面檢查並徹底清除積水容器，杜絕病媒蚊孳生源。
- 二、加強登革熱防制教育，實施「登革熱病媒蚊自我檢查表」，清除病媒蚊孳生源。

參、辦理單位：學務處、總務處

肆、執行重點：

- 一、利用寒、暑假返校打掃、學生活動等機會，實施登革熱防制活動。
- 二、確實整頓校園環境衛生，清除積水容器，消除登革熱病媒蚊孳生源，其重點工作如下：
 - (一)清除教室內外或校園中積水容器。
 - (二)檢查花瓶及花盆等各花器，若種植水生植物每週清洗、換水一次；有水盤則將水盤移除。
 - (三)若有儲水容器(水桶、水缸、水槽等)：每週清洗、換水一次或不用時倒置。
 - (四)若有廢棄容器(廢輪胎、空瓶、空罐、空寶特瓶、空保麗龍等)：清除乾淨。
 - (五)若有積水地下室：抽水排乾，避免病媒蚊的孳生。
 - (六)若查獲天然容器(竹筒、樹洞、石穴等)：用泥土、沙子填滿。
 - (七)室內外、屋頂等容易積水地方，應徹底清除，並保持乾燥。
 - (八)室內外勿堆積雜物，以免蚊子藏匿。
 - (九)非上課日、使用頻率較低之便器，每週沖水一次。
- 三、依「清除登革熱病媒蚊自我檢查表」(如附件一)，由衛生組巡檢後每週至少填寫一次，若總務處同仁有查獲相關髒亂源一併通報彙整。
- 四、結合社區資源、學生家長、志工等辦理登革熱防治活動。
- 五、指導學生避免被蚊子叮咬，居家門戶可設紗窗、紗門或使用驅蟲劑；外出時可穿著長袖衣褲或噴防蚊液。
- 六、如發現學生或教職員工有發燒、頭痛、肌肉痛、關節痛、皮膚出疹等疑似登革熱症狀者，應轉介至醫療院。確診病例由健康中心及生輔組進行彙整，進行相關通報作業。(如附件二)
- 七、配合衛生、環境保護機關做好登革熱防疫及監控措施，必要時配合噴藥消毒。

伍、督導考核：

- 一、將「清除登革熱病媒蚊自我檢查表」(如附件一)自存，以利主管教育行政機關督導視察。

- 二、返校打掃學生由衛生組分派工作，確實完成打掃及孳生源清除工作後得完成返校。
- 三、總務處負責協助樹枝落葉清掃、水溝淤積、雜草清除、權管房舍積水容器排除等環境巡查工作。
- 四、登革熱疫情專案小組工作分配職於附件三。

陸、本計畫經校長核准後實施之，修正時亦同。

臺南二中登革熱病媒蚊孳生源自我檢查表

檢查日期：____年____月____日

一．您的住家屋外或周圍環境是否有下列容器：					
1.空瓶、空罐	有 <input type="checkbox"/>	無 <input type="checkbox"/>	這些是否已清除(若未清除請馬上動手清除)。	是 <input type="checkbox"/>	否 <input type="checkbox"/>
2.陶甕、水缸	有 <input type="checkbox"/>	無 <input type="checkbox"/>		是 <input type="checkbox"/>	否 <input type="checkbox"/>
3.杯子、碟子、盤子、碗	有 <input type="checkbox"/>	無 <input type="checkbox"/>		是 <input type="checkbox"/>	否 <input type="checkbox"/>
4.鍋、壺	有 <input type="checkbox"/>	無 <input type="checkbox"/>		是 <input type="checkbox"/>	否 <input type="checkbox"/>
5.保麗龍製品或塑膠製品、免洗餐具	有 <input type="checkbox"/>	無 <input type="checkbox"/>		是 <input type="checkbox"/>	否 <input type="checkbox"/>
6.桶子(木桶、鐵桶、塑膠桶等)	有 <input type="checkbox"/>	無 <input type="checkbox"/>		是 <input type="checkbox"/>	否 <input type="checkbox"/>
7.椰子殼	有 <input type="checkbox"/>	無 <input type="checkbox"/>		是 <input type="checkbox"/>	否 <input type="checkbox"/>
8.廢輪胎、廢安全帽	有 <input type="checkbox"/>	無 <input type="checkbox"/>	請移除或以土填滿並種小花等植物。	是 <input type="checkbox"/>	否 <input type="checkbox"/>
9.屋簷旁排水管、帆布、遮雨棚	有 <input type="checkbox"/>	無 <input type="checkbox"/>	裡面是否阻塞積水?(若有請立即疏通)	是 <input type="checkbox"/>	否 <input type="checkbox"/>
10.廢棄冰箱、洗衣機、馬桶或水族箱	有 <input type="checkbox"/>	無 <input type="checkbox"/>	是否有開口?內部是否有積水?是否倒置或密封保持乾燥?	是 <input type="checkbox"/>	否 <input type="checkbox"/>
11.不使用或未加蓋的水塔(蓄水塔)	有 <input type="checkbox"/>	無 <input type="checkbox"/>	是否有開口?內部是否有積水?是否倒置或密封保持乾燥?	是 <input type="checkbox"/>	否 <input type="checkbox"/>
12.未使用中的冷氣、冷卻水塔、冷飲櫃	有 <input type="checkbox"/>	無 <input type="checkbox"/>	儲水容器請記得加蓋或蓋細紗網,不用時倒置。	是 <input type="checkbox"/>	否 <input type="checkbox"/>
13.大型儲水桶有無加蓋或蓋細紗網	有 <input type="checkbox"/>	無 <input type="checkbox"/>	儲水容器請記得加蓋或蓋細紗網,不用時倒置。	是 <input type="checkbox"/>	否 <input type="checkbox"/>
14.寵物水盤、雞、鴨、家禽、鳥籠或鴿舍內飲水槽、馬槽水	有 <input type="checkbox"/>	無 <input type="checkbox"/>	是否一週換水一次並刷洗乾淨?	是 <input type="checkbox"/>	否 <input type="checkbox"/>
15.積水地下室	有 <input type="checkbox"/>	無 <input type="checkbox"/>	積水是否已清除?	是 <input type="checkbox"/>	否 <input type="checkbox"/>
16.地下室內的集水井	有 <input type="checkbox"/>	無 <input type="checkbox"/>	是否有孳生?	是 <input type="checkbox"/>	否 <input type="checkbox"/>
17.自來水表或瓦斯表	有 <input type="checkbox"/>	無 <input type="checkbox"/>	內部是否漏水或積水?是否倒置保持乾燥?	是 <input type="checkbox"/>	否 <input type="checkbox"/>
18.門外信箱	有 <input type="checkbox"/>	無 <input type="checkbox"/>		是 <input type="checkbox"/>	否 <input type="checkbox"/>
19.燒金紙的桶子	有 <input type="checkbox"/>	無 <input type="checkbox"/>		是 <input type="checkbox"/>	否 <input type="checkbox"/>
20.雨鞋、雨衣	有 <input type="checkbox"/>	無 <input type="checkbox"/>	內部是否漏水或積水?是否倒置保持乾燥?	是 <input type="checkbox"/>	否 <input type="checkbox"/>
21.天然積水容器(竹籬笆竹節頂端、竹筒、樹幹上的樹洞、大型樹葉)	有 <input type="checkbox"/>	無 <input type="checkbox"/>	是否以土填滿並種小花等植物?	是 <input type="checkbox"/>	否 <input type="checkbox"/>
22.旗座水泥樁上及其他可積水之水管	有 <input type="checkbox"/>	無 <input type="checkbox"/>	把水倒掉,若暫不使用則封住開口。	是 <input type="checkbox"/>	否 <input type="checkbox"/>
23.假山造型水池(凹槽處)、冷氣機滴水	有 <input type="checkbox"/>	無 <input type="checkbox"/>	是否有孳生?	是 <input type="checkbox"/>	否 <input type="checkbox"/>
24.水溝是否積水有孳生	有 <input type="checkbox"/>	無 <input type="checkbox"/>	裡面是否阻塞?(若有阻塞請立即疏通)	是 <input type="checkbox"/>	否 <input type="checkbox"/>
25.其他(任何容器或雜物)	有 <input type="checkbox"/>	無 <input type="checkbox"/>			
二．您的住宅內是否有下列容器？					
26.花盤、花瓶、插水生植物容器(如：萬年青、黃金葛等)	有 <input type="checkbox"/>	無 <input type="checkbox"/>	是否一週換水一次,並洗刷乾淨?	是 <input type="checkbox"/>	否 <input type="checkbox"/>
27.澆花灑水桶、花盆盆栽底盤	有 <input type="checkbox"/>	無 <input type="checkbox"/>	是否洗刷乾淨?不用時是否倒置?	是 <input type="checkbox"/>	否 <input type="checkbox"/>
28.貯水容器(水缸、水泥槽、水桶、陶甕等或盛裝寵物飲水容器)	有 <input type="checkbox"/>	無 <input type="checkbox"/>	一週換水一次,並洗刷乾淨?貯水容器是否有加蓋密封?	是 <input type="checkbox"/>	否 <input type="checkbox"/>
29.冰箱底盤、烘碗機底盤、開飲機底盤、泡茶用水盤	有 <input type="checkbox"/>	無 <input type="checkbox"/>	是否一週換水一次,並洗刷乾淨?	是 <input type="checkbox"/>	否 <input type="checkbox"/>
30.其他	有 <input type="checkbox"/>	無 <input type="checkbox"/>			
總 計					

查核人員

承辦人

單位主管

校長

國立臺南二中校園登革熱通報因應流程

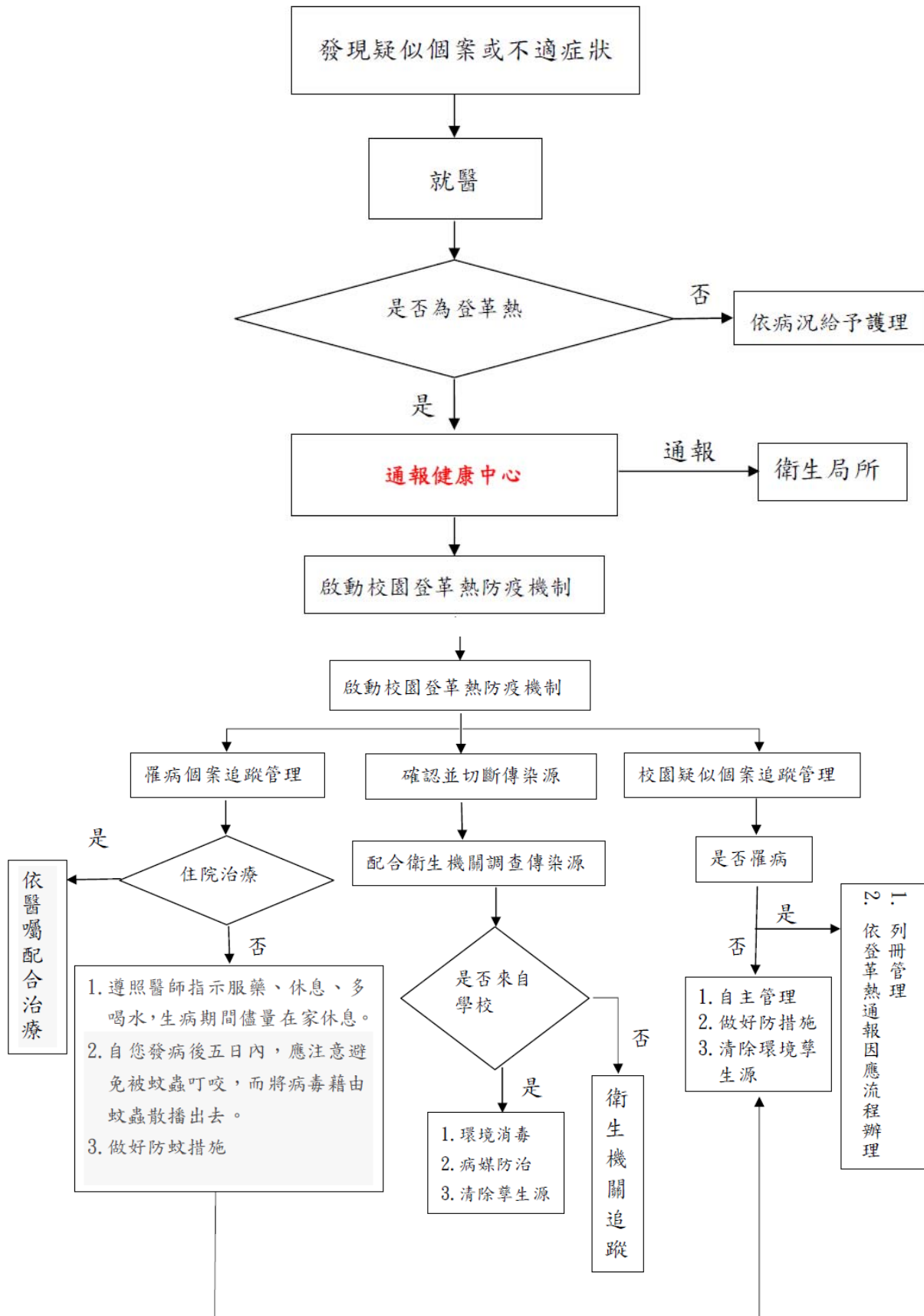

國立臺南第二高級中學 登革熱疫情專案小組

登革熱疫情專案小組委員名冊

兼任職務	本職職稱	姓名	職責
委員兼召集人	校長	鄭忠煌	1. 統籌防疫工作及指導 2. 對外發言人
執行秘書	衛生組長	鄭富中	1. 綜合規劃防疫工作與執行 2. 疫情相關資訊之宣導 3. 校園環境清潔
委員	學務主任	李芳媛	協調跨處室防疫工作之推動
委員	總務主任	楊景祺	1. 校園物質環境維護 2. 協助蚊蟲孳生源清除
委員	教務主任	李寶利	教師宣導與課程融入宣導之推動工作
委員	護理師	吳佩玲	掌握各單位之疫情通報作業，校園內疑似個案的追蹤掌握
委員	庶務組長	黃秀芬	校園物質環境維護及滋生源清除之庶務工作
委員	訓育組長	馮宜翎	戶外教學、跨區活動之衛教宣導與防疫措施
委員	社團組長	張純梅	戶外社團活動之衛教宣導與防疫措施
委員	設備組長	鄭光泓	科學營隊與相關活動之衛教宣導與防疫措施